

# CENTRO DE REHABILITACIÓN Y EDUCACIÓN ESPECIAL (CREE)

## ESTADÍSTICAS DEL 1ER TRIMESTRE 2026

- 0-69 % de cumplimiento:** Avance muy por debajo de la meta programada.
- 70-89 % de cumplimiento:** cumple de manera parcial con los objetivos programados.
- 90-100% de cumplimiento:** Nivel de cumplimiento optimo; ejecución adecuada y objetivos alcanzados.

### Indicador de avance de Primer Trimestre 2026 del Programa Operativo Anual (POA)

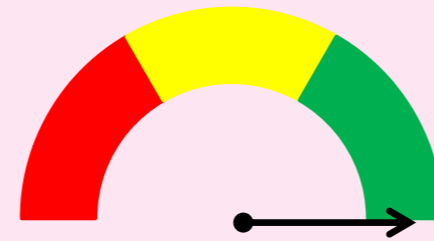

**Beneficiarios Hombres**  
344

**Beneficiarios Mujeres**  
339

**Total Beneficiarios**  
683

Distribución porcentual de beneficiarios por sexo

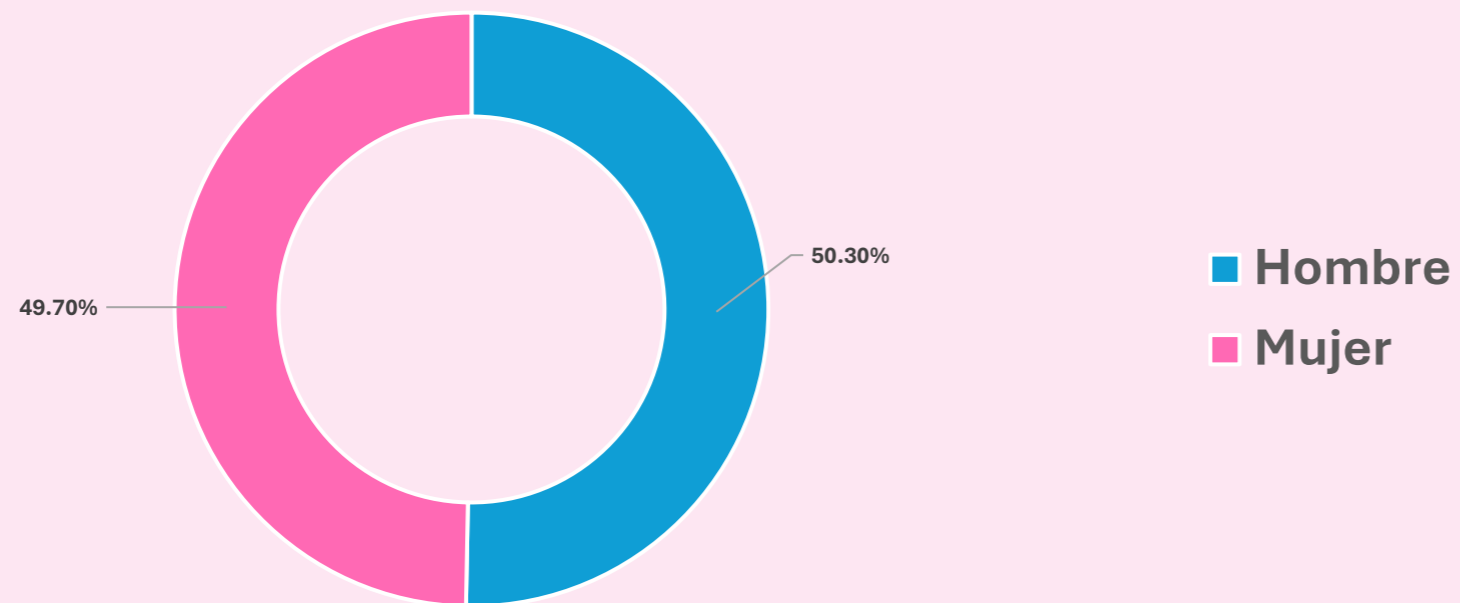

Distribución porcentual de beneficiarios por mes y sexo

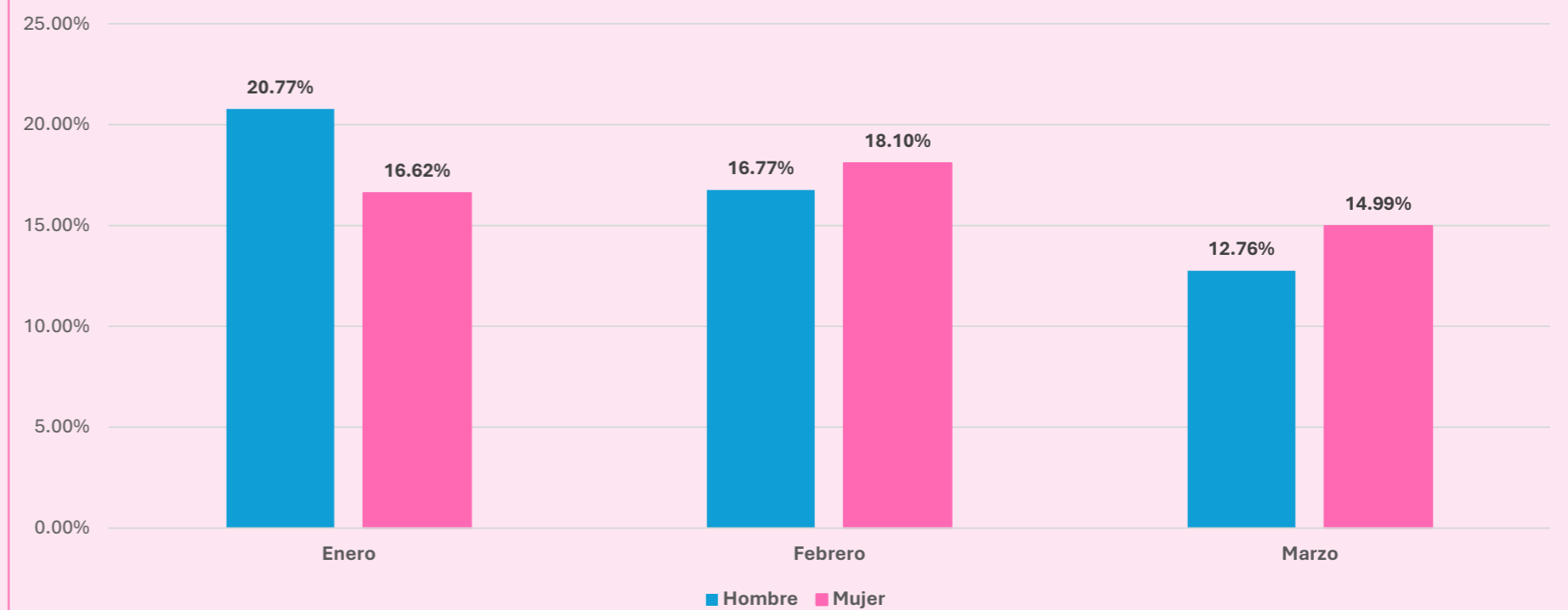

Distribución porcentual por sexo y rango de edad

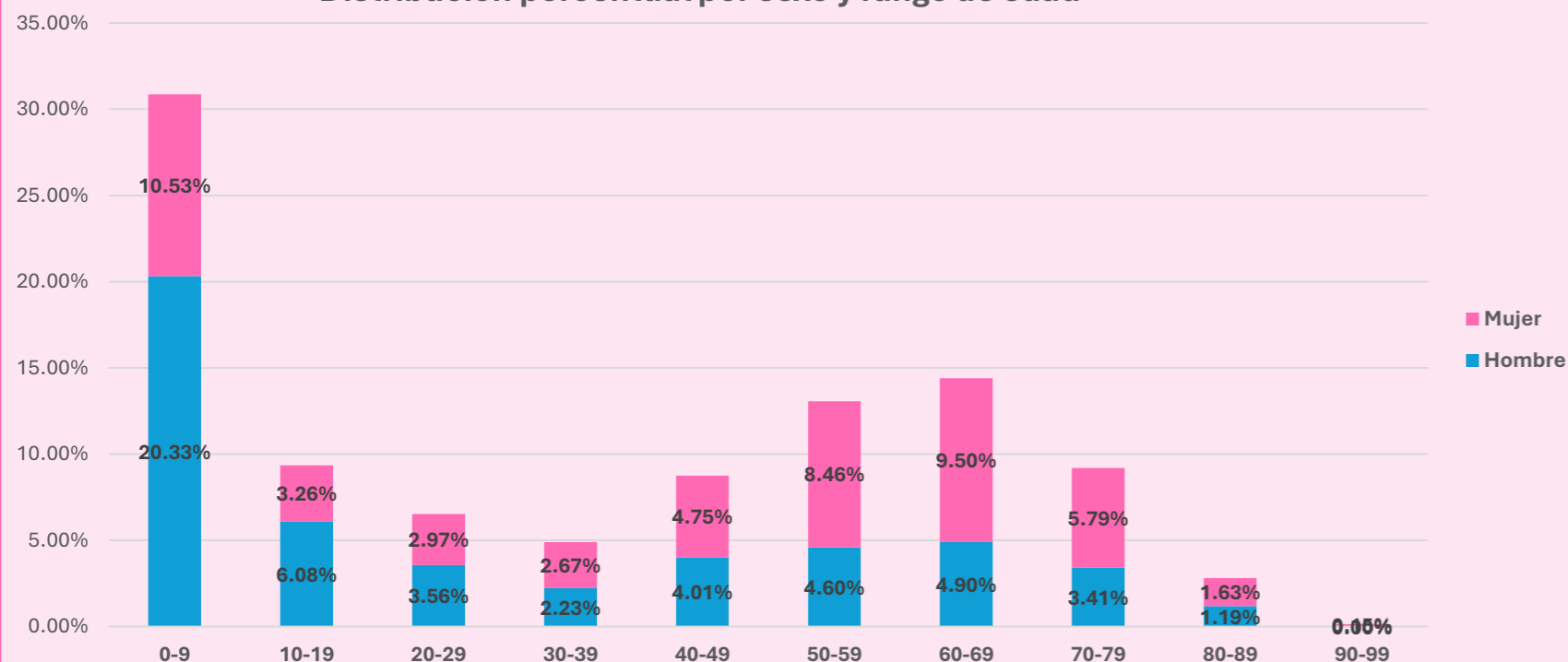

Distribución porcentual por sexo y municipio

